

SUGESTÕES DE ATIVIDADES 6º AO 8º ANO

SEMANA DE 29/06 A 03/07/2020

SEGUNDA-FEIRA

✚ Realize um estudo para a atividade avaliativa. Lembre-se de que é importante manter o ritmo de estudo! Procure fazer um resumo, reescrevendo os pontos mais importantes do tema em tópicos. Assim, você treina a escrita e ainda relembra todo o conteúdo.

MOMENTO DE ESTUDO

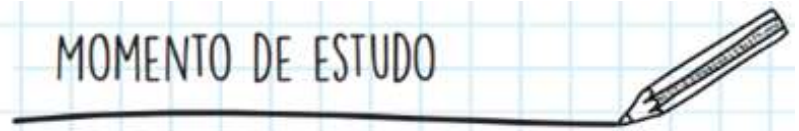

✚ Finalize a apresentação do trabalho de Educação Física.

INICIAÇÃO ESPORTIVA

OI GALERINHA,
TUDO BEM
COM VOCÊS?

talento no esporte.

Hoje a atividade da iniciação esportiva será um pouco diferente: um filme para você assistir junto com sua família. “Talento e Fé” conta a história de um menino que luta contra a diferença racial através da fé e de seu

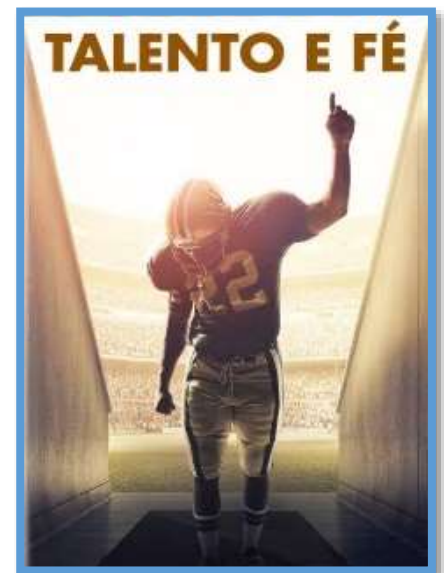

<https://www.netflix.com/title/80049950?s=i&trkid=13747225&t=wha>

Um bom filme, divirta-se e respeite todos igualmente.

Um abraço,
Instrutor Samuel

TERÇA-FEIRA



O Dia de São Pedro é celebrado em 29 de junho. De acordo com a Bíblia, Pedro foi um dos 12 discípulos de Jesus Cristo. Para a Igreja Católica, após a morte do Salvador, Pedro teria liderado os demais discípulos e criado a igreja. Por esta razão, ele é considerado o primeiro papa para os católicos. A partir disto, o dia 29 de junho também passou a ser considerado o dia do Papa. Assim, a igreja passou a homenagear o cargo mais importante dentro da hierarquia católica.

A grande Basílica de São Pedro, em Roma, é um o monumento que consegue reunir, em um único lugar, fiéis e amantes da arte. A Basílica de São Pedro pode ser visitada virtualmente em:

http://www.vatican.va/various/basiliche/san_pietro/vr_tour/index-en.html

QUARTA-FEIRA

Todo mundo está empenhado num esforço global. Até o Cascão abandonou sua invencibilidade e lavou as mãos. Porque só tem um jeito de vencer a COVID-19: juntos.

Assista ao vídeo com dicas em LIBRAS que preparamos para vocês:

<https://youtu.be/fGEosmoR8jE>



COMO TER UMA MÁSCARA DE PANO?

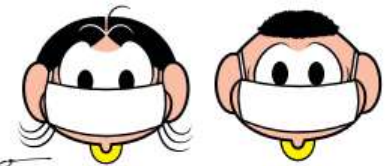

Em primeiro lugar, lembre-se que a máscara é individual. Precisa ter, pelo menos, duas camadas de pano, como algodão, tricoline ou TNT.

CUIDADOS AO SAIR DE CASA:

- Use a máscara sempre que precisar sair de casa.
- Leve uma máscara reserva, porque seu tempo de uso é de 2 horas.
- Leve também uma sacola para guardar a máscara, caso precise trocar.
- Evite tocar ou ajustar a máscara, enquanto a estiver usando.

CUIDADOS AO CHEGAR EM CASA:

- Antes de retirar a máscara, lave as mãos com água e sabão ou higienize com álcool em gel 70%.
- Remova a máscara pelo laço ou nó da parte de trás e não toque na parte da frente.
- Deixe a máscara de molho por 30 minutos em uma mistura de 1 parte de água sanitária (2% a 2,5%) com 50 partes de água potável. Por exemplo: 10 ml de água sanitária para 500 ml de água potável.
- A máscara precisa estar seca e de preferência passada a ferro para ser usada de novo.
- E lembre-se de que as máscaras tipo cirúrgica devem ser descartadas adequadamente e nunca reutilizadas.

ATENÇÃO!

O uso das máscaras de pano não substitui as medidas de prevenção.

INGLÊS



Super Teacher Worksheets

Atividade: Resolver o Crossword Puzzle.

Opcional: Criar seu próprio Crossword Puzzle.

<https://www.superteacherworksheets.com/generator-crossword-puzzle.html>

QUINTA-FEIRA



Quem é Malala?

Malala Yousafzai nasceu em Mingora, a maior cidade do Vale do Swat, na província de Khyber-Pakhtunkhwa, do Paquistão. A paquistanesa cresceu entre os corredores da escola de seu pai, e era uma das primeiras alunas da classe. Quando tinha dez anos viu sua cidade ser controlada por um grupo chamado Talibã. Eles vigiavam o

vale noite e dia, e impuseram muitas regras. Proibiram a música e a dança, baniram as mulheres das ruas e determinaram que somente os meninos poderiam estudar. Malala foi ensinada desde pequena a defender aquilo em que acreditava e lutou pelo direito de continuar estudando.

A jovem Malala é simplesmente a pessoa mais nova a ser laureada com um prêmio Nobel, no caso o da Paz. Entre as várias produções que já surgiram em torno dela, uma das mais bacanas é a peça “Malala, a menina que queria ir para a escola”. Agora o espetáculo que rodou o Brasil e foi elogiado por muitos vai ficar disponível no YouTube. Essa versão foi editada especialmente para o ambiente virtual, tornando a

experiência mais confortável para o espectador.

CLIQUE AQUI E CONFIRA



O elogiado espetáculo infanto-juvenil “Malala, a menina que queria ir para a escola” é a primeira adaptação teatral do livro-reportagem da premiada escritora e jornalista Adriana Carranca. Idealizado pela atriz Tatiana Quadros, com direção de Renato Carrera, adaptação de Rafael Souza-Ribeiro e canções originais de Adriana Calcanhotto, o espetáculo narra a viagem da jornalista Adriana Carranca ao Paquistão, dias depois do atentado à vida de Malala por membros do Talibã, por defender o direito de meninas à educação.

SEXTA-FEIRA

MOMENTO DE ESTUDO



Faça uma revisão do conteúdo para estudar para os avaliativos e registre. Sugestões:

- ✚ Refazer exercícios;
- ✚ Anotar as dúvidas;
- ✚ Destacar conteúdos;
- ✚ Fazer resumos;
- ✚ Criar um mapa mental;
- ✚ Pesquisar sobre o conteúdo.



Assistentes pedagógicas do Liceu Plural: Taíse e Daniely

Instrutor de Iniciação Esportiva: Samuel

Instrutora de Inglês: Helena